



**Câmara Municipal de,  
VIÇOSA DO CEARÁ**  
PODER LEGISLATIVO

CÂMARA M. DE VIÇOSA DO CEARÁ  
EM 16 / 11 / 2023

*Carla Ariane Gomes*

CARLA ARIANE GOMES VIEIRA  
Diretor Administrativo

*às 09:05h*

INDICAÇÃO Nº 034 /2023

Viçosa do Ceará, 16 de novembro de 2023.

**À Mesa Diretora da Câmara Municipal de Viçosa do Ceará**

O vereador que subscreve esta proposição, com fundamento nos termos do § 3º do art. 2º, do inciso III do art. 9º e do art. 91 do Regimento Interno desta Casa e na Lei Orgânica do Município, **INDICA**, ao EXCELENTÍSSIMO Senhor Prefeito, Francisco João Cardoso Filho, que providencie em caráter de urgência a **implementação de um projeto abrangente de infraestrutura viária no Distrito de Padre Vieira, no Município de Viçosa do Ceará, envolvendo pavimentação asfáltica, calçamento em pedra tosca e revestimento com piçarra, totalizando 2.390 metros, nas seguintes ruas:**

Rua do Antônio Martins (350m)

Rua da Torre Vivo (300m)

Rua do Zé Gregório (150m)

Rua da Luzanira (xxx m)

Rua do Edivar (250m)

Rua da Rosilene (200m)

Rua do Chico Tereza (180m)

Rua do Cemitério (100m)

**LIDO NA SESSÃO**  
Nº 474º, DO DIA

16 / 11 / 2023  
*Carla Ariane Gomes*  
**PRESIDENTE**



**Câmara Municipal de,**  
**VIÇOSA DO CEARÁ**  
PODER LEGISLATIVO

Rua da Casa de Farinha do Jeré (230m)

Rua do Chico Salgueira (330m)

Rua do Edinaldo (100m)

Rua da Ivandir cadeirante (200m)

  
**Ediomar de Carvalho Silva**  
**VEREADOR**

  
**Maria Lucinete de Sousa Brito**  
**VEREADORA**

  
**José Océlio Brito Silva**  
**VEREADOR**

## JUSTIFICATIVA

A presente indicação destaca a urgência de um projeto abrangente de infraestrutura viária no Distrito de Padre Vieira, em Viçosa do Ceará. O plano inclui pavimentação asfáltica, calçamento em pedra tosca e revestimento com piçarra.

Indico fortemente a implementação de um projeto abrangente de infraestrutura viária no distrito de Padre Vieira, no Município de Viçosa do Ceará, envolvendo pavimentação asfáltica, calçamento em pedra tosca e revestimento com piçarra. Essa intervenção é vital por várias razões.

Em primeiro lugar, a pavimentação asfáltica proporciona uma superfície mais durável e resistente ao tráfego, reduzindo significativamente os problemas com poeira, lama e buracos, melhorando assim as condições de tráfego e a segurança dos pedestres e motoristas. Além disso, a pavimentação asfáltica contribui para a valorização imobiliária e promove um ambiente esteticamente agradável.

O calçamento em pedra tosca, por sua vez, é fundamental para áreas de maior circulação de pedestres, como praças e espaços comerciais. Ele não apenas proporciona uma superfície mais regular e segura para os pedestres, mas também agrega um aspecto urbanístico que enriquece a identidade do distrito. A valorização do ambiente urbano é crucial para o bem-estar da comunidade local.

Quanto à aplicação de piçarra, ela é especialmente relevante em locais de acesso mais remoto ou onde a topografia pode tornar a pavimentação asfáltica ou o calçamento menos viáveis. A piçarra oferece uma alternativa eficaz e economicamente sustentável, garantindo uma superfície estável e resistente.



**Câmara Municipal de,**  
**VIÇOSA DO CEARÁ**  
PODER LEGISLATIVO

Em resumo, a implementação conjunta dessas soluções de infraestrutura proporcionará benefícios duradouros para o Distrito de Padre Vieira. Não só melhorará a mobilidade e a acessibilidade, mas também contribuirá para a qualidade de vida dos residentes e para o desenvolvimento econômico da região, criando um ambiente mais atrativo para investimentos e promovendo o progresso sustentável.

Agradeço a atenção e permaneço à disposição para colaborar no que for necessário.

Viçosa do Ceará, 16 de novembro de 2023.

Atenciosamente,

  
Ediomar de Carvalho Silva  
VEREADOR

  
Maria Lucinete de Sousa Brito  
VEREADORA

  
José Océlio Brito Silva  
VEREADOR



**ANEXO**

**RUAS DO DISTRITO DE PADRE VIEIRA SEM PAVIMENTAÇÃO**

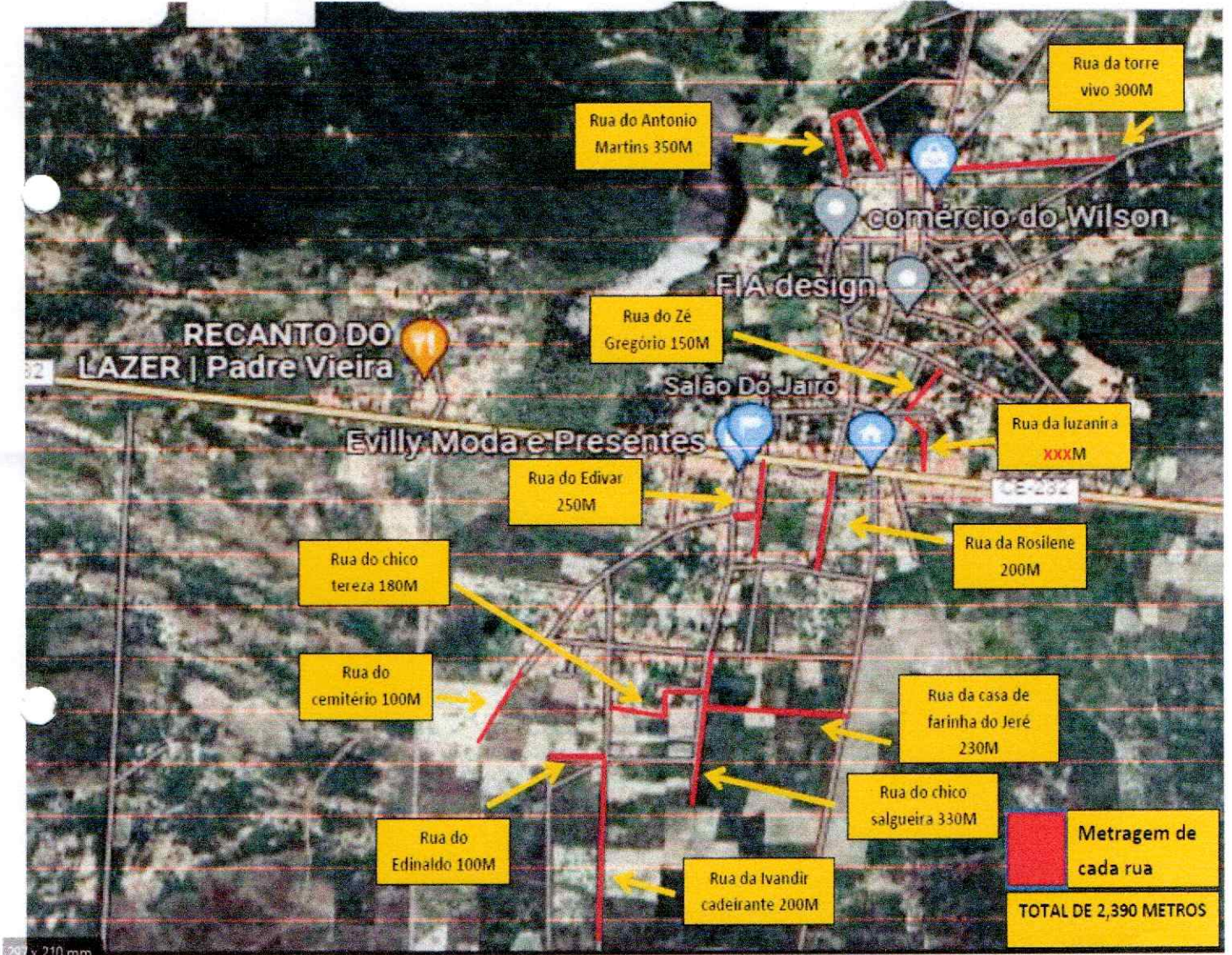

*[Handwritten signature and initials]*