

MENSAGEM Nº. 031/2023, DE 05 DE DEZEMBRO DE 2023.

Excelentíssimo Senhor Presidente da Câmara de Vereadores,

Excelentíssimos Senhores Vereadores, e

Excelentíssimas Senhoras Vereadoras

Tenho a honra de encaminhar para apreciação dos Nobres Edis do Município de Viçosa do Ceará, o presente projeto de lei que “**dispõe sobre a delimitação das zonas urbanas das sedes dos Distritos de General Tibúrcio, Lambedouro, Manhoso, Padre Vieira, Passagem da Onça, Quatiguaba e Juá dos Vieiras, e das localidades de Inharim, Lagoa do Barro, Passagem Florida, Queimadas e Vambira, e dá outras providências.**”

O projeto atualiza os limites das zonas urbanas das sedes dos Distritos do Município de Viçosa do Ceará e ao mesmo reconhece como zonas urbanas os aglomerados das localidades de Inharim, Lagoa do Barro, Passagem Florida, Queimadas e Vambira.

A iniciativa de delimitação das áreas urbanas permite o planejamento das ações administrativas e maiores investimentos públicos que trarão melhoria da qualidade de vida dos munícipes.

Na certeza de que Vossas Excelências terão condições de analisar a importância desta iniciativa, podendo debater a matéria e finalmente votá-la favoravelmente, ficamos no aguardo de um parecer favorável a este pleito.

Ante ao exposto, são essas, Senhor Presidente, as razões que me levam a propor o presente Projeto de Lei.

Reitero a Vossa Excelência e aos demais Edis, os meus votos de profundo respeito e admiração a essa Egrégia Câmara Municipal e solicito a aprovação do presente Projeto em regime de urgência urgentíssima.

Atenciosamente,

FRANCISCO JOÃO CARDOSO FILHO
PREFEITO



CÂMARA M. DE VIÇOSA DO CEARÁ
EM 05/12/2023
Carla Ariane Gomes Vieira
CARLA ARIANE GOMES VIEIRA
Diretor Administrativo
às 11:51h

MENSAGEM Nº. 031/2023, DE 05 DE DEZEMBRO DE 2023.

Excelentíssimo Senhor Presidente da Câmara de Vereadores,

Excelentíssimos Senhores Vereadores, e

Excelentíssimas Senhoras Vereadoras

Tenho a honra de encaminhar para apreciação dos Nobres Edis do Município de Viçosa do Ceará, o presente projeto de lei que “**dispõe sobre a delimitação das zonas urbanas das sedes dos Distritos de General Tibúrcio, Lambedouro, Manhoso, Padre Vieira, Passagem da Onça, Quatiguaba e Juá dos Vieiras, e das localidades de Inharim, Lagoa do Barro, Passagem Florida, Queimadas e Vambira, e dá outras providências.**”

O projeto atualiza os limites das zonas urbanas das sedes dos Distritos do Município de Viçosa do Ceará e ao mesmo reconhece como zonas urbanas os aglomerados das localidades de Inharim, Lagoa do Barro, Passagem Florida, Queimadas e Vambira.

A iniciativa de delimitação das áreas urbanas permite o planejamento das ações administrativas e maiores investimentos públicos que trarão melhoria da qualidade de vida dos munícipes.

Na certeza de que Vossas Excelências terão condições de analisar a importância desta iniciativa, podendo debater a matéria e finalmente votá-la favoravelmente, ficamos no aguardo de um parecer favorável a este pleito.

Ante ao exposto, são essas, Senhor Presidente, as razões que me levam a propor o presente Projeto de Lei.

Reitero a Vossa Excelência e aos demais Edis, os meus votos de profundo respeito e admiração a essa Egrégia Câmara Municipal e solicito a aprovação do presente Projeto em regime de urgência urgentíssima.

Atenciosamente,

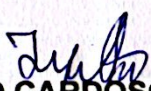
FRANCISCO JOÃO CARDOSO FILHO
PREFEITO



PROJETO DE LEI Nº 031 /2023, DE 05 DE DEZEMBRO DE 2023

“Dispõe sobre a delimitação da zona urbana das sedes dos Distritos de General Tibúrcio, Lambedouro, Manhoso, Padre Vieira, Passagem da Onça, Quatiguaba e Juá dos Vieiras, e das localidades de Inharim, Lagoa do Barro, Passagem Florida, Queimadas e Vambira, e dá outras providências.”

O PREFEITO DE VIÇOSA DO CEARÁ-CE.

Faço saber que a Câmara Municipal de Viçosa do Ceará-CE aprovou e eu sanciono e promulgo a seguinte Lei:

Art. 1º As zonas urbanas das sedes dos Distritos de General Tibúrcio, Lambedouro, Manhoso, Padre Vieira, Passagem da Onça, Quatiguaba e Juá dos Vieiras ficam definidas na forma dos anexos I, II, III, IV, V, VI e VII desta lei.

Art. 2º Ficam reconhecidas como zonas urbanas as localidades de Inharim, Lagoa do Barro, Passagem Florida, Queimadas e Vambira nos limites definidos na forma dos anexos VIII, IX, X, XI e XII desta lei.

Art. 22. Esta lei entra em vigor na data de sua publicação, revogados os anexos III, IV, V, VI, VII, VIII e IX do Art. 6º da Lei Municipal nº 522/2008.

PAÇO DA PREFEITURA MUNICIPAL DE VIÇOSA DO CEARÁ, EM 05 DE DEZEMBRO DE 2023.

FRANCISCO JOÃO CARDOSO FILHO
PREFEITO

ANEXO I

ZONA URBANA DA SEDE DO DISTRITO DE GENERAL TIBÚRCIO

Jupilho

MEMORIAL DESCRITIVO

Imóvel: DISTRITO DE GENERAL TIBURCIO
Município: VIÇOSA DO CEARÁ U.F: CE - BR
Proprietário: PREFEITURA MUNICIPAL DE VIÇOSA DO CEARÁ
CNPJ nº: 10.462.497/0001-13
Responsável Técnico: ANTONIO GILSON PAULINO VASCONCELOS
Formação: ENGENHEIRO AGRIMENSOR E CARTÓGRAFO
CREA :1914853598
ART: CE20231308384
Área: 1.594.303,52 m²
Área: 159,4304 ha
Perímetro:5.175,79 m

Inicia-se a descrição deste perímetro no vértice **V-01**, georreferenciado no Sistema Geodésico Brasileiro, DATUM - SIRGAS2000, MC-39°W, de coordenadas - **3°30'32,610" S** e **-41°6'18,612" W**; deste segue com azimute de 260°59' por uma distância de 1.065,28m até o vértice **V-02**, de coordenadas **-3°30'37,957" S** e **-41°6'52,704" W**; deste segue, com azimute de 346°55' por uma distância de 1.526,66m até o vértice **V-03**, de coordenadas **-3°29'49,533" S** e **-41°7'03,786" W**; deste segue, com azimute de 76°39' por uma distância de 974,61m até o vértice **V-04**, de coordenadas **-3°29'42,284" S** e **-41°6'33,054" W**; deste segue, com azimute 163°47' por uma distância de 1.609,24m até o vértice **V-01**, ponto inicial da descrição deste perímetro de 5.175,79 m.

VIÇOSA DO CEARÁ-CE, 22/10/2023

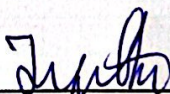

PREFEITURA MUNICIPAL DE VIÇOSA DO CEARÁ
CNPJ nº: 10.462.497/0001-13

**ANTONIO GILSON PAULINO
VASCONCELOS:00395395399**

Digitally signed by ANTONIO GILSON PAULINO VASCONCELOS 00395395399
DN: C=BR, O=ICP-Brasil, OU=07868883000124, OU=Secretaria de Receita Federal do Brasil - RFB,
OU=RFB e CPF A3, OU=(EM BRANCO), OU=presencial, CN=ANTONIO GILSON PAULINO
VASCONCELOS 00395395399
Reason: I am the author of this document
Location: TERESINA PI
Date: 2023-11-08 19:04:38

Responsável Técnico: ANTONIO GILSON PAULINO VASCONCELOS
ENGENHEIRO AGRIMENSOR E CARTOGRAFO - CREA :1914853598
ART: CE20231308384

Av. Major Felizardo de Pinho Pessoa, 322 – Centro
CEP: 62.300-000 – Viçosa do Ceará – Fone/Fax (0xx88) – 3632-1142

1 / 1

ANEXO II

IMUNIZ. DISTRITO LA
MUNICÍPIO VICOSA DO CEZARALV. BA. BR
Paróquia: PREFEITURA MUNICIPAL
CNPJ nº: 13.462.437/0001-13
Responsável Técnico: ANTONIO GILSON
Formação: ENGENHEIRO AGRÍMENSO
CREA: 1014933/SS
RTE: 020801308334
Cep: 35200-000
Fone: 35323714
E-mail: 030722@

ZONA URBANA DA SEDE DO DISTRITO DE LAMBEDOURO

Jupia

MEMORIAL DESCRITIVO

Imóvel: DISTRITO LAMBEDOURO
Município: VIÇOSA DO CEARÁ U.F: CE - BR
Proprietário: PREFEITURA MUNICIPAL DE VIÇOSA DO CEARÁ
CNPJ nº: 10.462.497/0001-13
Responsável Técnico: ANTONIO GILSON PAULINO VASCONCELOS
Formação: ENGENHEIRO AGRIMENSOR E CARTÓGRAFO
CREA :1914853598
ART: CE20231308384
Área: 1.534.786,95 m²
Área: 153,4787 ha
Perímetro: 5.007,25 m

Inicia-se a descrição deste perímetro no vértice **V-01**, georreferenciado no Sistema Geodésico Brasileiro, DATUM - SIRGAS2000, MC-39°W, de coordenadas - **3°35'34,351" S** e **-41°2'02,853" W**; deste segue com azimute de 105°55' por uma distância de 1.289,56m até o vértice **V-02**, de coordenadas **-3°35'45,962" S** e **-41°1'22,708" W**; deste segue com azimute de 203°19' por uma distância de 1.132,38m até o vértice **V-03**, de coordenadas **-3°36'19,773" S** e **-41°1'37,312" W**; deste segue com azimute de 281°53' por uma distância de 1.350,24m até o vértice **V-04**, de coordenadas **-3°36'10,626" S** e **-41°2'20,096" W**; deste segue com azimute 25°24' por uma distância de 1.235,07m até o vértice **V-01**, ponto inicial da descrição deste perímetro de 5.007,25 m.

VIÇOSA DO CEARÁ-CE, 06/11/2023

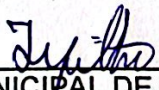
PREFEITURA MUNICIPAL DE VIÇOSA DO CEARÁ
CNPJ nº: 10.462.497/0001-13

ANTONIO GILSON PAULINO
VASCONCELOS:00395395399

Digitally signed by ANTONIO GILSON PAULINO VASCONCELOS 00395395399
DN: C=BR, O=ICP-Brasil, OU=07968963000124, OU=Secretaria de Receita
Federal do Brasil - RFB, OU=RFB e-CPF A3, OU=(EM BRANCO), OU=presencial,
CN=ANTONIO GILSON PAULINO VASCONCELOS.00395395399
Reason: I am the author of this document
Location: TERESINA PI
Date: 2023-11-06 20:02:05

Responsável Técnico: ANTONIO GILSON PAULINO VASCONCELOS
ENGENHEIRO AGRIMENSOR E CARTOGRAFO - CREA :1914853598
Código Credenciamento -
ART: CE20231308384

Av. Major Felizardo de Pinho Pessoa, 322 – Centro
CEP: 62.300-000 – Viçosa do Ceará – Fone/Fax (0xx88) – 3632-1142

1 / 1

PERIMETRO URBANO DISTRITO LAMBEDOURO

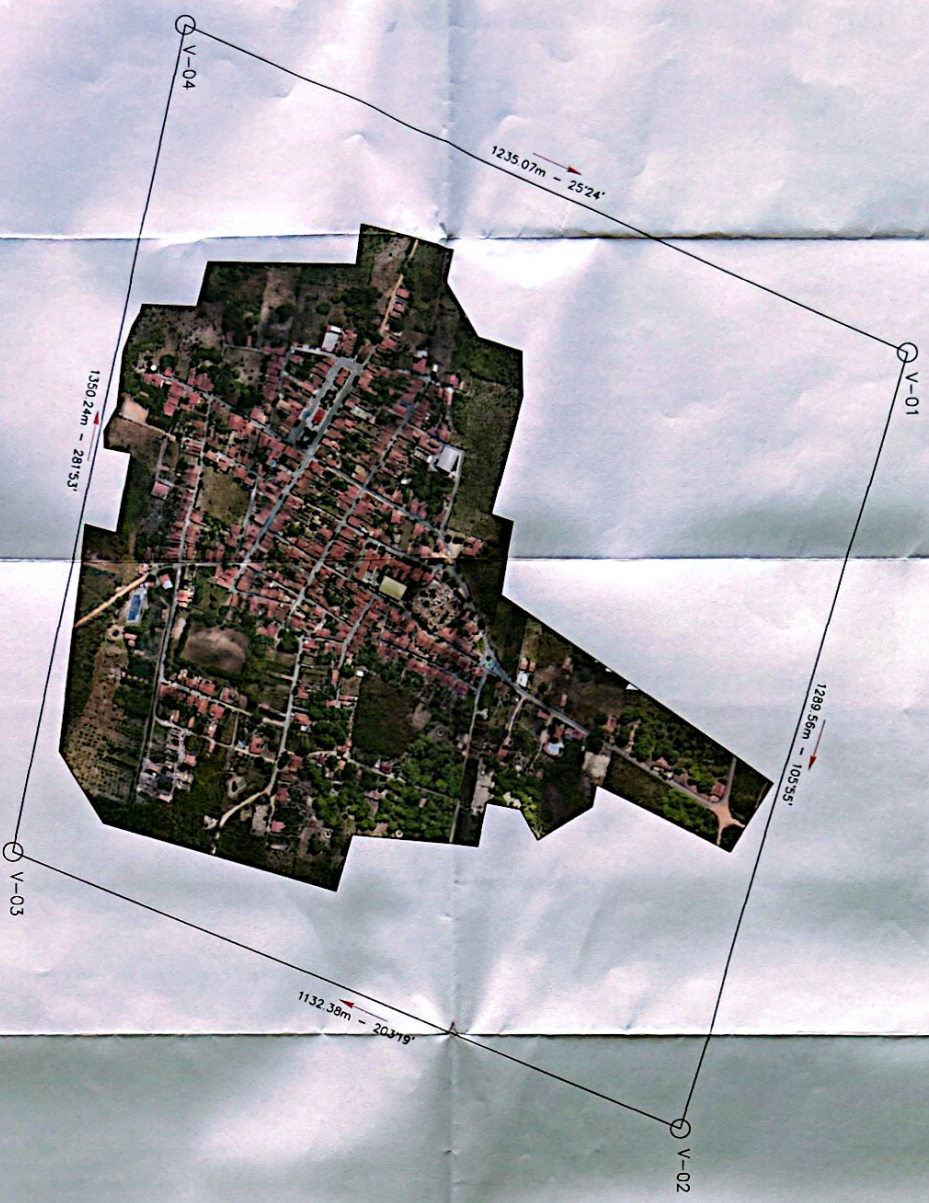

QUADRO DE COORDENADAS

LADOS	AZIMUTHS	DISTANCIA (m)	COORDENADAS (UTM)		COORDENADAS GEOGRAFICAS	
			N (metros)	E (metros)	Latitude	Longitude
V01 V02	105°55'	1.235,05	9.602.022,09	274.847,21	3°30'54,557" S	41°20'08,5" W
V02 V03	203°19'	1.132,38	9.602.286,70	275.287,23	3°30'45,807" S	41°17,706" W
V03 V04	281°53'	1.330,24	9.601.228,92	274.838,73	3°30'18,773" S	41°13,312" W
V04 V01	252°24'	1.235,07	9.601.507,01	273.517,44	3°30'10,008" S	41°20,006" W

Area total : 153,4787 ha * 1.534.786,95 m² * Perimetro : 5.007,25 m

PLANTA DE LOCALIZAÇÃO VIÇOSA DO CEARÁ

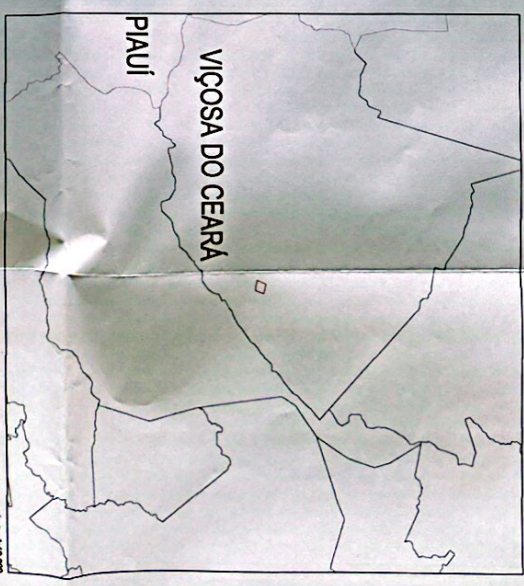

PLANTA DO MUNICÍPIO GERENCIAMENTO

Distrito de Lambedouro

Município: PREFEITURA MUNICIPAL DE VIÇOSA DO CEARÁ

Cidade: VIÇOSA DO CEARÁ

Estado (UF): CE

Mapa: 02/11/2023

Escala: 1:4.000

Área 1/Perímetro

Área: 1.534.786,95 m²

Perímetro: 5.007,25 m

Assinado: [Signature]

REVISOR: [Signature]

PROF. DR. BRUNO DE A. SOUZA B. OLIVEIRA

PROF. DR. BRUNO DE A. SOUZA B. OLIVEIRA

PROF. DR. BRUNO DE A. SOUZA B. OLIVEIRA

PROF. DR. BRUNO DE A. SOUZA B. OLIVEIRA

PROF. DR. BRUNO DE A. SOUZA B. OLIVEIRA



ANEXO III

Nome: DISTRITO MANHOSO
Município: VICOSA DO CARVALHO
Proprietário: FREDERICO
CNPJ nº: 10.402.417/0001-00
Responsável Técnico: FREDERICO
Formador: ENO LINDA
CREA: 101/45501/04
AV. CERNÍBIUS
Área: 4.643,10 m²
Área: 404,10 m²
Indicador: 2,10 m²/m²

ZONA URBANA DA SEDE DO DISTRITO DE MANHOSO

Fred

MEMORIAL DESCRITIVO

Imóvel: DISTRITO MANHOSO
Município: VIÇOSA DO CEARÁ U.F: CE - BR
Proprietário: PREFEITURA MUNICIPAL DE VIÇOSA DO CEARÁ
CNPJ nº: 10.462.497/0001-13
Responsável Técnico: ANTONIO GILSON PAULINO VASCONCELOS
Formação: ENGENHEIRO AGRIMENSOR E CARTÓGRAFO
CREA :1914853598
ART: CE20231308384
Área: 4.643.105,19 m²
Área: 464,3105 ha
Perímetro: 8.976,96 m

Inicia-se a descrição deste perímetro no vértice **V-01**, georreferenciado no Sistema Geodésico Brasileiro, DATUM - SIRGAS2000, MC-39°W, de coordenadas -**3°28'40,716" S** e **-41°1'03,453" W**; deste segue com azimute de 102°53' por uma distância de 1.577,08m até o vértice **V-02**, de coordenadas **-3°28'52,273" S** e **-41°0'13,680" W**; deste segue, com azimute de 182°44' por uma distância de 2.862,78m até o vértice **V-03**, de coordenadas **-3°30'25,338" S** e **-41°0'18,308" W**; deste com azimute de 285°24' por uma distância de 1.451,56m até o vértice **V-04**, de coordenadas **-3°30'12,689" S** e **-41°1'03,611" W**; deste segue com azimute de 353°51' por uma distância de 1.794,16m até o vértice **V-05**, de coordenadas **-3°29'14,614" S** e **-41°1'09,711" W**; deste segue com azimute de 315°43' por uma distância de 402,00m até o vértice **V-06**, de coordenadas **-3°29'05,226" S** e **-41°1'18,782" W**; deste segue com azimute 32°01' por uma distância de 889,38m até o vértice **V-01**, ponto inicial da descrição deste perímetro de 8.976,96 m.

VIÇOSA DO CEARÁ-CE, 05/11/2023

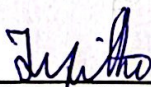

PREFEITURA MUNICIPAL DE VIÇOSA DO CEARÁ
CNPJ nº: 10.462.497/0001-13

ANTONIO GILSON PAULINO
VASCONCELOS:00395395399

Digitally signed by ANTONIO GILSON PAULINO VASCONCELOS 00395395399
DN: cn=BR, ou=ICP-Brasil, ou=07868863000124, ou=Secretaria de Receita Federal do Brasil - RFB,
ou=RFB e CPF A3, ou=(EM BRANCO), ou=presencial, cn=ANTONIO GILSON PAULINO
VASCONCELOS 00395395399
Reason: I am the author of this document
Location: TEREBINA PI
Date: 2023.11.06 20:19:06

Responsável Técnico: ANTONIO GILSON PAULINO VASCONCELOS
ENGENHEIRO AGRIMENSOR E CARTOGRAFO - CREA :1914853598
ART:CE20231308384

Av. Major Felizardo de Pinho Pessoa, 322 – Centro
CEP: 62.300-000 – Viçosa do Ceará – Fone/Fax (0xx88) – 3632-1142

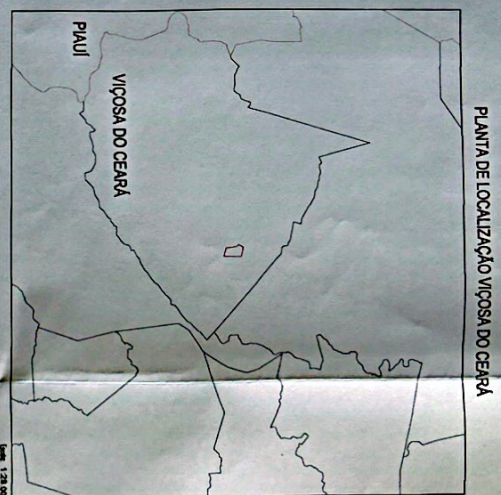
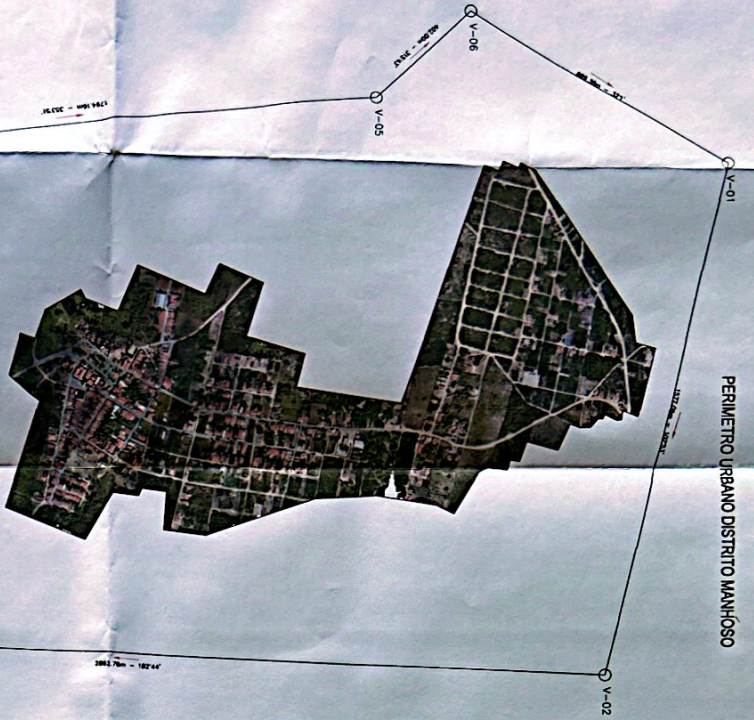

LACIOS	ABRITES	DATA (M/D/AA)	N (m/ma)	E (m/ma)	Latitude	Longitude
V-01 V-02	102'32"	07/08	8.915.534,84	273.853,21	3°28'40,16" S	41°13'42,51" W
V-01 V-03	182'44"	2/02/78	8.914.893,08	277.260,58	3°28'52,27" S	41°07'18,89" W
V-01 V-04	283'24"	1/31/96	8.912.723,55	277.253,80	3°28'25,58" S	41°07'18,89" W
V-01 V-05	353'31"	1/24/18	8.912.020,15	273.854,28	3°28'12,88" S	41°13'08,11" W
V-01 V-06	318'43"	4/02/00	8.914.292,88	273.862,24	3°28'14,61" S	41°13'08,11" W
V-01 V-01	32'01"	8/8/38	8.914.500,81	273.581,58	3°28'05,28" S	41°13'18,22" W

QUADRO DE COORDENADAS

Área total : 464.310,5 m² • Perímetro : 8.976,96 m

PLANTA DO IMÓVEL, GERENCIAMENTO

Área: 464.310,5 m²
 464.310,5 m²
 8.976,96 m

Distrito: Manhoso
 Prefeitura Municipal: Vigosa do Ceará
 Município: Vigosa do Ceará
 Estado: Ceará

Matrícula: 00411/2023
 Data: 17/200

Assinatura: [Assinatura]
 Nome: [Nome]
 Cargo: [Cargo]

Escala: 1:20.000



ANEXO IV

ZONA URBANA DA SEDE DO DISTRITO DE PADRE VIEIRA

Jupia

MEMORIAL DESCRITIVO

Imóvel: DISTRITO PADRE VIEIRA
Município: VIÇOSA DO CEARÁ U.F: CE - BR
Proprietário: PREFEITURA MUNICIPAL DE VIÇOSA DO CEARÁ
CNPJ nº: 10.462.497/0001-13
Responsável Técnico: ANTONIO GILSON PAULINO VASCONCELOS
Formação: ENGENHEIRO AGRIMENSOR E CARTÓGRAFO
CREA :1914853598
ART: CE20231308384
Área: 3.641.694,19 m²
Área: 364,1694 ha
Perímetro: 7.975,97 m

Inicia-se a descrição deste perímetro no vértice **V-01**, georreferenciado no Sistema Geodésico Brasileiro, DATUM - SIRGAS2000, MC-39°W, de coordenadas - **3°33'45,928" S** e **-41°19'26,403" W**; deste segue com azimute de 97°36' por uma distância de 1.093,07m até o vértice **V-02**, de coordenadas **-3°33'50,724" S** e **-41°18'51,324" W**; deste com azimute de 187°23' por uma distância de 2.014,15m até o vértice **V-03**, de coordenadas **-3°34'55,704" S** e **-41°18'59,874" W**; deste segue com azimute de 274°41' por uma distância de 2.095,14m até o vértice **V-04**, de coordenadas **-3°34'49,954" S** e **-41°20'07,490" W**; deste segue com azimute de 10°35' por uma distância de 1.358,84m até o vértice **V-05**, de coordenadas **-3°34'06,508" S** e **-41°19'59,297" W**; deste segue com azimute de 95°30' por uma distância de 611,11m até o vértice **V-06**, de coordenadas **-3°34'08,469" S** e **-41°19'39,601" W**; deste segue com azimute 30°19' por uma distância de 803,66m até o vértice **V-01**, ponto inicial da descrição deste perímetro de 7.975,97 m.

VIÇOSA DO CEARÁ-CE, 05/11/2023

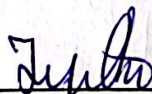

PREFEITURA MUNICIPAL DE VIÇOSA DO CEARÁ
CNPJ nº: 10.462.497/0001-13

ANTONIO GILSON PAULINO
VASCONCELOS:00395395399

Digitally signed by ANTONIO GILSON PAULINO VASCONCELOS:00395395399
DN: c=BR, o=CP-Brasil, ou=0708848300124, ou=Secretaria de Receita Federal do Brasil - RFB,
ou=RSFS e CPF, ou=14 BRANCO, ou=assinatura, cn=ANTONIO GILSON PAULINO
VASCONCELOS:00395395399
Reason: I am the author of this document
Location: TERESINA PI
Date: 2023.11.08 20:26:17

Responsável Técnico: ANTONIO GILSON PAULINO VASCONCELOS
ENGENHEIRO AGRIMENSOR E CARTOGRAFO - CREA :1914853598
ART: CE20231308384

Av. Major Felizardo de Pinho Pessoa, 322 – Centro
CEP: 62.300-000 – Viçosa do Ceará – Fone/Fax (0xx88) – 3632-1142

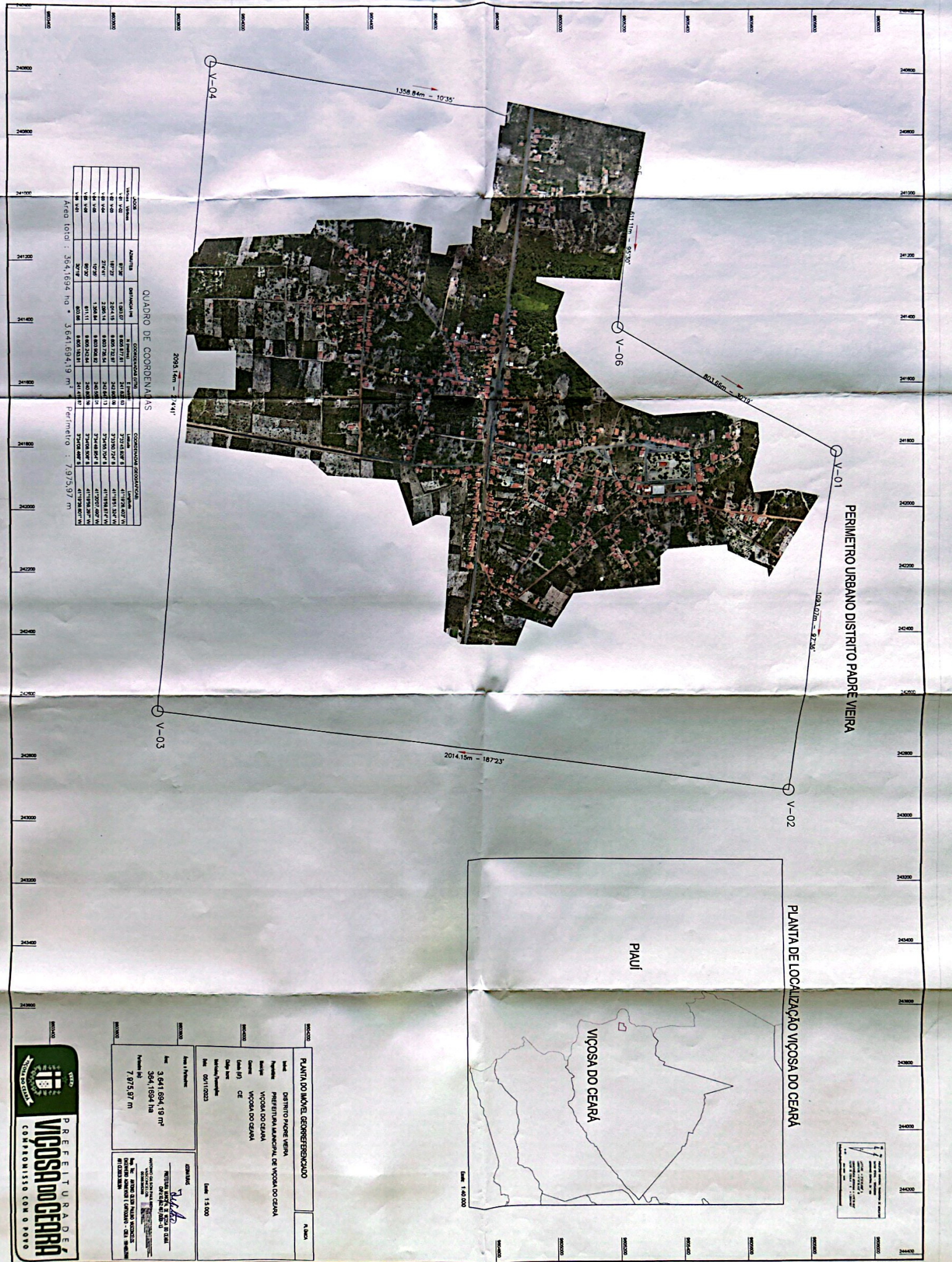

PERIMETRO URBANO DISTRITO PADRE VIEIRA

PLANTA DE LOCALIZAÇÃO VIÇOSA DO CEARÁ

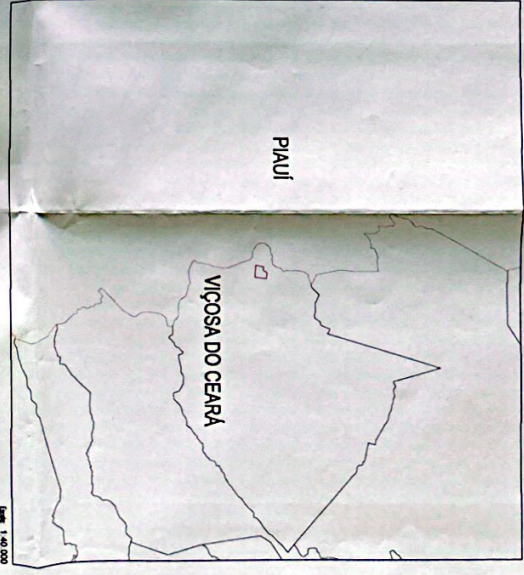

QUADRO DE COORDENADAS

Vértice	Acóde	Assinatura	COORDENADAS UTM			COORDENADAS GEOGRÁFICAS		
			N. (m)	E. (m)	Alt. (m)	Latitude	Longitude	
V-01	8772		1 093 073	8 009 877,8	241 628,03	41°17'28,02" N	-79°05'02,71" W	
V-02	18722		2 014 133	8 005 722,8	242 424,13	41°18'38,82" N	-79°04'02,71" W	
V-03	27222		1 505 343	8 003 002,2	240 085,21	41°15'07,40" N	-79°04'02,71" W	
V-04	80222		811 111	8 003 242,8	240 085,21	41°15'07,40" N	-79°04'02,71" W	
V-06	30222		803 063	8 003 183,8	241 131,97	41°15'07,40" N	-79°04'02,71" W	

Área total : 364.1894,19 m² Perímetro : 7.975,97 m

PROPOSTA

PLANTA DO IMÓVEL GEORREFERENCIADO

Área 3 641 894,19 m²

Perímetro 7 975,97 m

Local DISTRITO PADRE VIEIRA

Município PREFEITURA MUNICIPAL DE VIÇOSA DO CEARÁ

Estado VIÇOSA DO CEARÁ

País CE

Data 05/11/2023

Escala 1:40.000

Assinatura *[Assinatura]*

PROPOSTA

PRELIMINAR DE COTA DE CADA

PROPOSTA DE COTA DE CADA

PROPOSTA DE COTA DE CADA

PROPOSTA DE COTA DE CADA



ANEXO V

ZONA URBANA DA SEDE DO DISTRITO DE PASSAGEM DA ONÇA

Fyilho

MEMORIAL DESCRITIVO

Imóvel: DISTRITO PASSAGEM DA ONÇA
Município: VIÇOSA DO CEARÁ U.F: CE - BR
Proprietário: PREFEITURA MUNICIPAL DE VIÇOSA DO CEARÁ
CNPJ nº: 10.462.497/0001-13
Responsável Técnico: ANTONIO GILSON PAULINO VASCONCELOS
Formação: ENGENHEIRO AGRIMENSOR E CARTÓGRAFO
CREA :1914853598
ART: CE20231308384
Área: 1.633.624,99 m²
Área: 163,3625 ha
Perímetro: 5.07,25 m

Inicia-se a descrição deste perímetro no vértice **V-01**, georreferenciado no Sistema Geodésico Brasileiro, DATUM - SIRGAS2000, MC-39°W, de coordenadas - **3°25'57,396" S** e **-41°9'02,904" W**; deste segue confrontando com a propriedade de , com azimute de 99°53' por uma distância de 1.254,34m até o vértice **V-02**, de coordenadas **-3°26'04,495" S** e **-41°8'22,898" W**; deste segue confrontando com a propriedade de , com azimute de 184°38' por uma distância de 1.315,72m até o vértice **V-03**, de coordenadas **-3°26'47,169" S** e **-41°8'26,439" W**; deste segue confrontando com a propriedade de , com azimute de 277°28' por uma distância de 1.188,08m até o vértice **V-04**, de coordenadas **-3°26'42,049" S** e **-41°9'04,580" W**; deste segue confrontando com a propriedade de , com azimute 2°01' por uma distância de 1.372,95m até o vértice **V-01**, ponto inicial da descrição deste perímetro de 5.131,09 m.

VIÇOSA DO CEARÁ, 05/11/2023

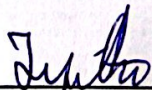
PREFEITURA MUNICIPAL DE VIÇOSA DO CEARÁ
CNPJ nº: 10.462.497/0001-13

ANTONIO GILSON PAULINO
VASCONCELOS:00395395399

Digitally signed by ANTONIO GILSON PAULINO VASCONCELOS.00395395399
DN: C=BR, O=ICP-Brasil, OU=07868883000124, OU=Secretaria da Receita Federal do Brasil - RFB, OU=RFB e-CPF A3, OU=(EM BRANCO), OU=presencial, CN=ANTONIO GILSON PAULINO VASCONCELOS.00395395399
Reason: I am the author of this document
Location: TERESINA PI
Date: 2023-11-06 20:57:11

Responsável Técnico: ANTONIO GILSON PAULINO VASCONCELOS
ENGENHEIRO AGRIMENSOR E CARTOGRAFO - CREA :1914853598
ART: CE20231308384

Av. Major Felizardo de Pinho Pessoa, 322 – Centro
CEP: 62.300-000 – Viçosa do Ceará – Fone/Fax (0xx88) – 3632-1142

1 / 1

PERIMETRO URBANO DISTRITO PASSAGEM DA ONÇA



QUADRO DE COORDENADAS

LADOS	AZIMUTES	DISTANCIA (m)	COORDENADAS (UTM)		COORDENADAS (GEOGRAFICAS)	
			N (metros)	E (metros)	Latitude	Longitude
V01 V02	99°53'	1.254,34	9 620 320,28	261 039,48	3°25'57,396" S	41°5'02,804" W
V02 V03	184°38'	1.315,72	9 620 104,00	262 275,19	3°26'04,495" S	41°5'22,888" W
V03 V04	277°28'	1.188,08	9 618 793,49	262 188,80	3°26'47,169" S	41°5'28,439" W
V04 V01	2°01'	1.372,95	9 618 946,17	260 990,83	3°26'42,049" S	41°5'04,580" W

Area total : 163,3625 ha * 1.633,624,99 m² * Perimetro : 5.131,09 m

PLANTA DE LOCALIZAÇÃO VIÇOSA DO CEARÁ

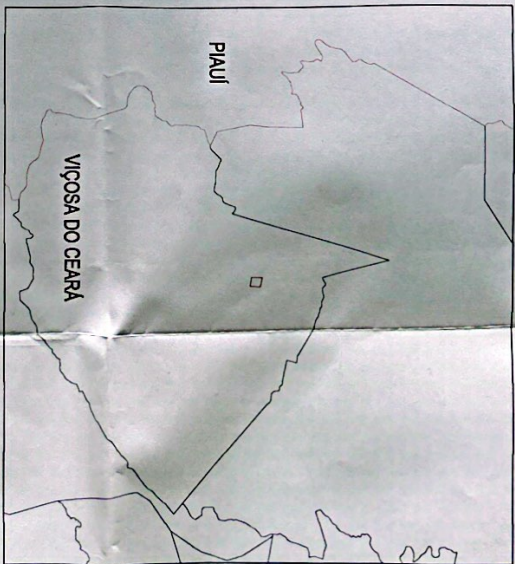

PROPOSTA DE PLANTA DO LOTEAL GEORREFERENCIADO

Local: DISTRITO PASSAGEM DA ONÇA
 Município: PRESIDENTA MUNICIPAL DE VIÇOSA DO CEARÁ
 Estado: VIÇOSA DO CEARÁ
 País: BRASIL

Área: 1.633,624,99 m²
 Perímetro: 5.131,09 m

PREFEITURA DE VIÇOSA DO CEARÁ
 COMISSÃO COM O POVO

ANEXO VI

**ZONA
URBANA
DA SEDE
DO DISTRITO DE
QUATIGUABA**

Jylio

MEMORIAL DESCRITIVO

Imóvel: DISTRITO QUATIGUABA
Município: VIÇOSA DO CEARÁ U.F: CE - BR
Proprietário: PREFEITURA MUNICIPAL DE VIÇOSA DO CEARÁ
CNPJ nº: 10.462.497/0001-13
Responsável Técnico: ANTONIO GILSON PAULINO VASCONCELOS
Formação: ENGENHEIRO AGRIMENSOR E CARTÓGRAFO
CREA :1914853598
ART: CE20231308384
Área: 1.321.255,23 m²
Área: 132,1255 ha
Perímetro: 4.874,38 m

Inicia-se a descrição deste perímetro no vértice **V-01**, georreferenciado no Sistema Geodésico Brasileiro, DATUM - SIRGAS2000, MC-39°W, de coordenadas - **3°40'07,446" S** e **-41°4'20,882" W**; deste segue com azimute de 62°46' por uma distância de 595,67m até o vértice **V-02**, de coordenadas **-3°39'58,617" S** e **-41°4'03,701" W**; deste segue com azimute de 110°46' por uma distância de 1.239,75m até o vértice **V-03**, de coordenadas **-3°40'13,013" S** e **-41°3'26,180" W**; deste segue com azimute de 228°53' por uma distância de 1.693,35m até o vértice **V-04**, de coordenadas **-3°40'49,158" S** e **-41°4'07,595" W**; deste segue com azimute de 342°07' por uma distância de 1.345,61m até o vértice **V-01**, ponto inicial da descrição deste perímetro de 4.874,38 m.

VIÇOSA DO CEARÁ-CE, 05/11/2023

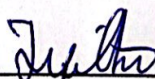

PREFEITURA MUNICIPAL DE VIÇOSA DO CEARÁ
CNPJ nº: 10.462.497/0001-13

**ANTONIO GILSON PAULINO
VASCONCELOS:00395395399**

Digitally signed by ANTONIO GILSON PAULINO VASCONCELOS:00395395399
DN: C=BR, O=ICP-Brasil, OU=07868863000124, OU=Secretaria da Receita
Federal do Brasil - RFB, OU=RFB e-CPF A3, OU=(EM BRANCO), OU=presencial,
CN=ANTONIO GILSON PAULINO VASCONCELOS:00395395399
Reason: I am the author of this document
Location: TERESINA PI
Date: 2023-11-06 21:13:08

Responsável Técnico: ANTONIO GILSON PAULINO VASCONCELOS
ENGENHEIRO AGRIMENSOR E CARTÓGRAFO - CREA :1914853598
ART: CE20231308384

Av. Major Felizardo de Pinho Pessoa, 322 – Centro
CEP: 62.300-000 – Viçosa do Ceará – Fone/Fax (0xx88) – 3632-1142

1 / 1

PERIMETRO URBANO DISTRITO QUATIGUABA



PLANTA DE LOCALIZAÇÃO VIGOSA DO CEARÁ

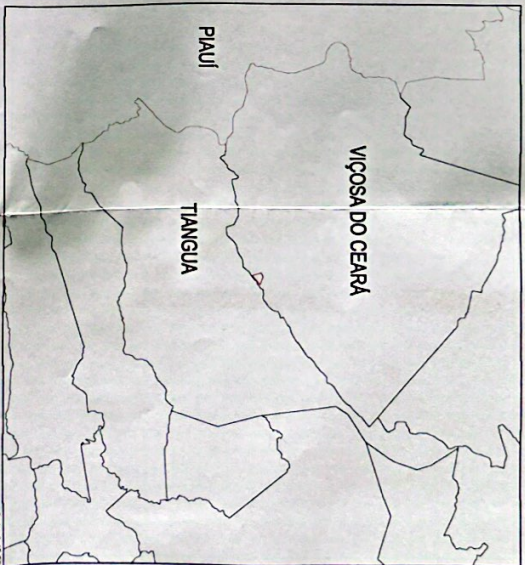

QUADRO DE COORDENADAS

LADOS	Vértices	AZIMUTES	DISTANCIA (m)	COORDENADAS (UTM)		COORDENADAS (GEOGRAFICAS)	
				N (metros)	E (metros)	Latitude	Longitude
V-01	V-02	62°46'	599,67	9.594.222,51	269.805,60	3°40'07,448" S	41°42'0,882" W
V-02	V-03	110°46'	1.239,75	9.594.495,00	270.335,29	3°39'58,617" S	41°40'3,701" W
V-03	V-04	228°53'	1.693,35	9.594.056,36	271.494,48	3°40'13,013" S	41°32'6,180" W
V-04	V-01	342°07'	1.345,61	9.592.941,89	270.218,69	3°40'49,158" S	41°40'7,595" W

Área total : 132.1255,23 ha * 1.321.255,23 m² * Perímetro : 4.874,38 m

<p>PLANTA DO MUNICÍPIO GERENCIANDO</p> <p>Nome: DISTRITO QUATIGUABA</p> <p>Município: PREFEITURA MUNICIPAL DE VIGOSA DO CEARÁ</p> <p>Estado: VIGOSA DO CEARÁ</p> <p>Local (s): CE</p>		<p>Escala: 1:4.000</p>
<p>Área: 1.321.255,23 m²</p> <p>Perímetro: 4.874,38 m</p>		<p>DATA: 05/11/2023</p>
<p>COMPANHIA</p> <p>Nome: VIGOSA DO CEARÁ</p> <p>Endereço: RUA DE SÃO CARLOS, 100 - VIGOSA DO CEARÁ - CE</p> <p>Telefone: (85) 3333-1111</p> <p>Site: www.vigosa.ce.gov.br</p>		



ANEXO VII

ZONA URBANA DA SEDE DO DISTRITO DE JUÁ DOS VIEIRAS

Jupilho

MEMORIAL DESCRITIVO (GEO)

Imóvel: DISTRITO DE JUÁ DOS VIEIRAS
Município: VIÇOSA DO CEARÁ U.F: CE - BR
Proprietário: PREFEITURA MUNICIPAL DE VIÇOSA DO CEARÁ
CNPJ nº: 10.462.497/0001-13
Responsável Técnico: ANTONIO GILSON PAULINO VASCONCELOS
Formação: ENGENHEIRO AGRIMENSOR E CARTÓGRAFO
CREA :1914853598
ART: CE20231308384
Área: 7.231.700,89 m²
Área: 723,1701 ha
Perímetro: 15.439.09 m

Inicia-se a descrição deste perímetro no vértice **V-01**, georreferenciado no Sistema Geodésico Brasileiro, DATUM - SIRGAS2000, MC-39°W, de coordenadas -**3°29'26,350" S** e -**41°17'22,045" W**; deste segue com azimute de 90°32' por uma distância de 1.257,78m até o vértice **V-02**, de coordenadas -**3°29'26,831" S** e -**41°16'41,313" W**; deste segue com azimute de 182°47' por uma distância de 1.409,41m até o vértice **V-03**, de coordenadas -**3°30'12,638" S** e -**41°16'43,652" W**; deste segue com azimute de 191°13' por uma distância de 779,66m até o vértice **V-04**, de coordenadas -**3°30'37,513" S** e -**41°16'48,626" W**; deste segue com azimute de 128°11' por uma distância de 1.256,49m até o vértice **V-05**, de coordenadas -**3°31'02,874" S** e -**41°16'16,704" W**; deste segue com azimute de 229°22' por uma distância de 556,87m até o vértice **V-06**, de coordenadas -**3°31'14,642" S** e -**41°16'30,419" W**; deste segue com azimute de 312°10' por uma distância de 1.282,52m até o vértice **V-07**, de coordenadas -**3°30'46,546" S** e -**41°17'01,136" W**; deste segue com azimute de 206°36' por uma distância de 2.870,80m até o vértice **V-08**, de coordenadas -**3°32'09,973" S** e -**41°17'42,983" W**; deste segue com azimute de 292°20' por uma distância de 996,47m até o vértice **V-09**, de coordenadas -**3°31'57,570" S** e -**41°18'12,802" W**; deste segue com azimute de 21°58' por uma distância de 3.376,37m até o vértice **V-10**, de coordenadas -**3°30'15,780" S** e -**41°17'31,629" W**; deste segue com azimute de 347°00' por uma distância de 708,79m até o vértice **V-11**, de coordenadas -**3°29'53,291" S** e -**41°17'36,732" W**; deste segue com azimute 28°34' por uma distância de 943,93m até o vértice **V-01**, ponto inicial da descrição deste perímetro de 15.439,09 m.

VIÇOSA DO CEARÁ-CE, 05/11/2023

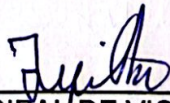

PREFEITURA MUNICIPAL DE VIÇOSA DO CEARÁ
CNPJ nº: 10.462.497/0001-13

ANTONIO GILSON PAULINO
VASCONCELOS:00395395399

Digitally signed by ANTONIO GILSON PAULINO VASCONCELOS 00395395399
DN: c=BR, o=CP Brasil, ou=0786663000124, ou=Secretaria da Receita Federal do Brasil - RFB, ou=RFB e CPF A3,
ou=CEM (SPRAMEC), ou=Secretaria, ou=ANTONIO GILSON PAULINO VASCONCELOS 00395395399
Reason: I am the issuer of the document
Location: TEFE/SNA PI
Date: 2023.11.05 19:30:23

Responsável Técnico: ANTONIO GILSON PAULINO VASCONCELOS
ENGENHEIRO AGRIMENSOR E CARTOGRAFO - CREA :1914853598
ART: CE20231308384

Av. Major Felizardo de Pinho Pessoa, 322 – Centro
CEP: 62.300-000 – Viçosa do Ceará – Fone/Fax (0xx88) – 3632-1142

PERIMETRO URBANO DISTRITO JUA DOS VIEIRAS

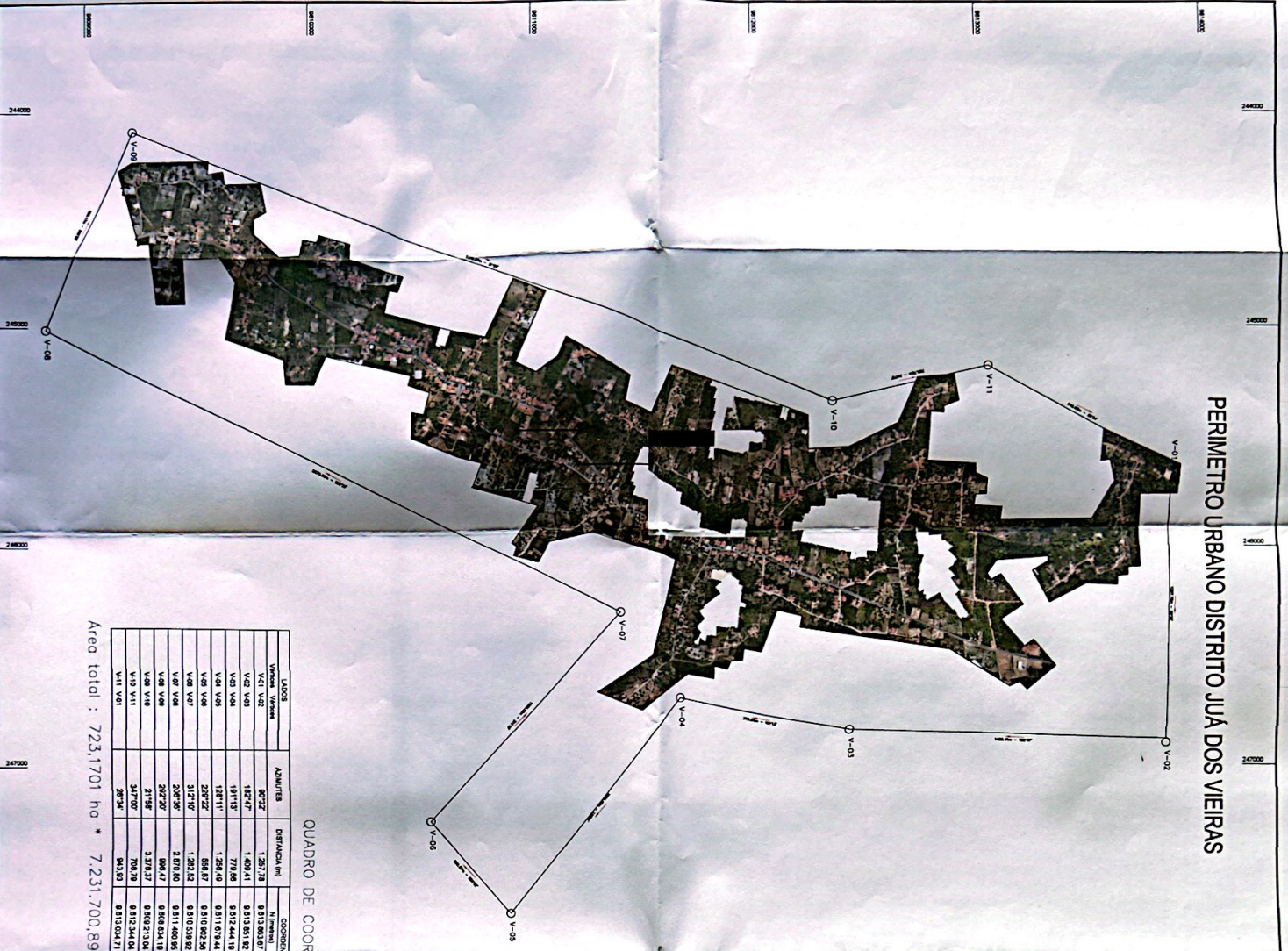

QUADRO DE COORDENADAS

LOTE	ÁREA (m²)	DISTÂNCIA (m)	NÚMERO	ELEVACÃO (m)	LARGURA (m)	COORDENADAS (EASTING)	COORDENADAS (NORTHING)
V-01	8032	1.267,78	8.012.868,81	245.642,80	3.292.562,8	41.172.245,71	41.172.245,71
V-02	16547	1.462,91	8.012.851,92	245.600,32	3.292.611,9	41.168.121,9	41.168.121,9
V-03	19112	1.729,95	8.011.244,19	245.831,51	3.291.508,9	41.164.892,9	41.164.892,9
V-04	15811	1.262,49	8.011.072,44	245.071,81	3.291.517,9	41.164.804,9	41.164.804,9
V-05	22522	1.528,87	8.010.539,92	241.097,25	3.291.042,9	41.161.042,9	41.161.042,9
V-06	31510	1.262,32	8.010.539,92	241.242,74	3.290.846,9	41.157.017,9	41.157.017,9
V-07	20820	2.010,83	8.011.400,95	241.294,21	3.290.817,9	41.152.807,9	41.152.807,9
V-08	89447	8.008.834,18	8.008.834,18	241.000,44	3.291.517,9	41.142.807,9	41.142.807,9
V-09	2198	3.378,37	8.008.214,04	241.000,79	3.291.517,9	41.137.517,9	41.137.517,9
V-10	34700	789,79	8.012.244,04	241.500,29	3.291.700,9	41.132.807,9	41.132.807,9
V-11	2824	843,89	8.012.024,71	241.191,13	3.291.281,9	41.128.287,9	41.128.287,9

Área total : 723.170,89 m² * Perímetro : 15.439,09 m

PLANTA DE LOCALIZAÇÃO VIÇOSA DO CEARÁ

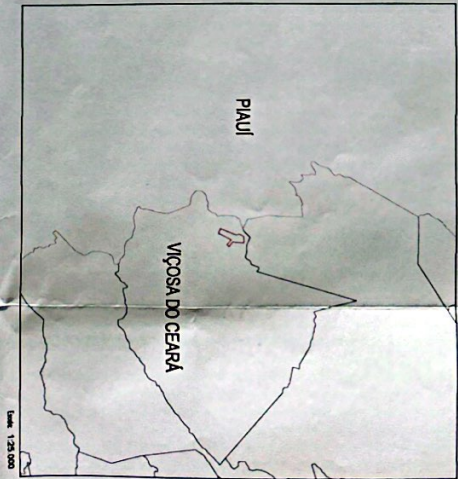

PLANTA DO IMÓVEL GERENCIAMENTO

Área: 723.170,89 m²

Perímetro: 15.439,09 m

Local: DISTRITO JUA DOS VIEIRAS
Município: PREFEITURA MUNICIPAL DE VIÇOSA DO CEARÁ
Estado: VIÇOSA DO CEARÁ
País: CE

Data: 09/11/2023

Escala: 1:10.000

Assinatura: [Assinatura]

Carimbo: [Carimbo]

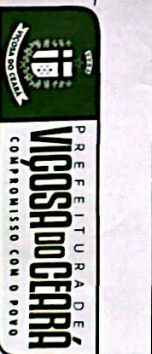

ANEXO VIII

**ZONA
URBANA
LOCALIDADE
DE
INHARIM**

J. Pinto

MEMORIAL DESCRITIVO

Imóvel: LOCALIDADE INHARIM
Município: VIÇOSA DO CEARÁ U.F: CE - BR
Proprietário: PREFEITURA MUNICIPAL DE VIÇOSA DO CEARÁ
CNPJ nº: 10.462.497/0001-13
Responsável Técnico: ANTONIO GILSON PAULINO VASCONCELOS
Formação: ENGENHEIRO AGRIMENSOR E CARTÓGRAFO
CREA :1914853598
ART: CE20231308384
Área: 1.292.933,73 m²
Área: 129,2934 ha
Perímetro: 4.796,00 m

Inicia-se a descrição deste perímetro no vértice **V-01**, georreferenciado no Sistema Geodésico Brasileiro, DATUM - SIRGAS2000, MC-39°W, de coordenadas - **3°40'38,157" S** e **-41°6'40,266" W**; deste segue com azimute de 91°21' por uma distância de 1.645,96m até o vértice **V-02**, de coordenadas **-3°40'39,559" S** e **-41°5'46,960" W**; deste segue com azimute de 177°43' por uma distância de 214,19m até o vértice **V-03**, de coordenadas **-3°40'46,525" S** e **-41°5'46,701" W**; deste segue com azimute de 190°22' por uma distância de 573,76m até o vértice **V-04**, de coordenadas **-3°41'04,886" S** e **-41°5'50,090" W**; deste segue com azimute de 206°31' por uma distância de 292,10m até o vértice **V-05**, de coordenadas **-3°41'13,383" S** e **-41°5'54,335" W**; deste segue com azimute de 291°14' por uma distância de 1.553,21m até o vértice **V-06**, de coordenadas **-3°40'54,951" S** e **-41°6'41,190" W**; deste segue com azimute 3°01' por uma distância de 516,78m até o vértice **V-01**, ponto inicial da descrição deste perímetro de 4.796,00 m.

VIÇOSA DO CEARÁ-CE, 05/11/2023

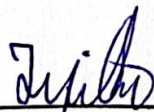

PREFEITURA MUNICIPAL DE VIÇOSA DO CEARÁ
CNPJ nº: 10.462.497/0001-13

**ANTONIO GILSON PAULINO
VASCONCELOS:0039539539**

9

Assinado digitalmente por ANTONIO GILSON PAULINO VASCONCELOS:00395395399
ID: C=BR, O=MCP-Brasil, OU=07866863000124, OU=Secretaria da Receita Federal do Brasil - RFB, OU=RFB e-CPF A3, OU=(EM BRANCO), OU=presencial, CN=ANTONIO GILSON PAULINO VASCONCELOS:00395395399
Razão: Eu sou o autor deste documento
Localização: Teresina-P1
Data: 2023.11.28 22:59:10-03'00"
Foxit PDF Editor Versão: 12.1.1

Responsável Técnico: ANTONIO GILSON PAULINO VASCONCELOS
ENGENHEIRO AGRIMENSOR E CARTOGRAFO - CREA :1914853598
ART: CE20231308384

Av. Major Felizardo de Pinho Pessoa, 322 – Centro
CEP: 62.300-000 – Viçosa do Ceará – Fone/Fax (0xx88) – 3632-1142

1/1

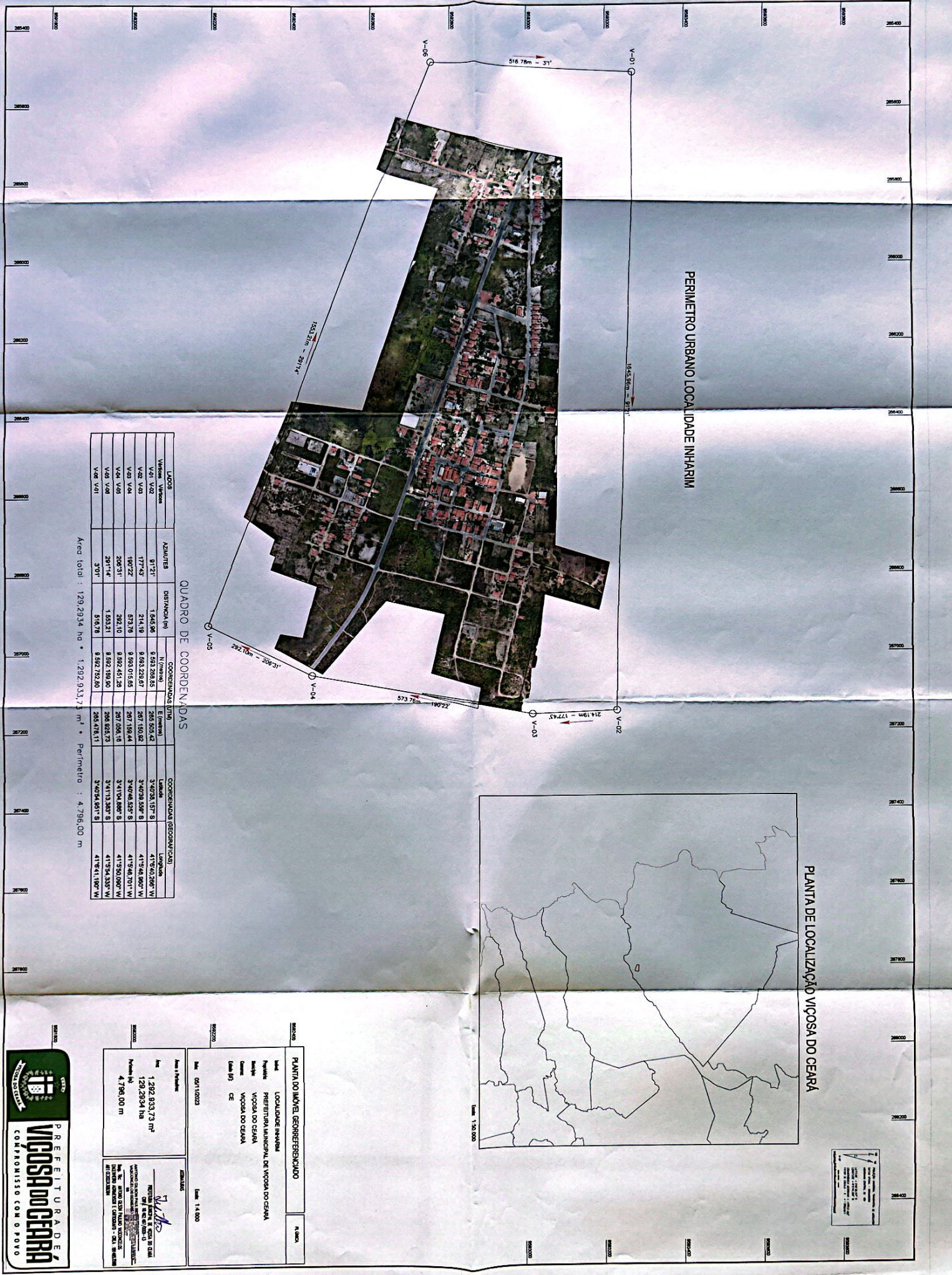

PERIMETRO URBANO LOCALIDADE INHARIM

PLANTA DE LOCALIZAÇÃO VIGOSA DO CEARÁ

QUADRO DE COORDENADAS

LAÇOS	VERTICES	AZIMUTES	DISTANCIA (m)	N (meters)	E (meters)	COORDENADAS (GEOGRAFICAS)	COORDENADAS (GEOCENTRICAS)
V-01	V-02	91°21'	1642,81	9.893.298,83	285.905,42	3°40'33,157\" S	41°04'02,868\" W
V-02	V-03	177°43'	214,10	9.893.239,97	297.450,92	3°40'33,597\" S	41°04'46,807\" W
V-03	V-04	100°22'	673,76	9.893.016,85	297.749,44	3°40'34,527\" S	41°04'46,701\" W
V-04	V-05	208°31'	292,10	9.892.491,28	297.050,16	3°41'04,897\" S	41°04'50,000\" W
V-05	V-06	291°14'	1.653,21	9.892.189,80	286.023,73	3°41'13,397\" S	41°04'54,337\" W
V-06	V-07	3°07'	616,78	9.892.762,80	286.678,11	3°40'34,651\" S	41°04'41,187\" W

Area total : 129.293,4 ha * 1.292.933,73 m² * Perimetro : 4.796,00 m

PLANTA DO MÓDULO GEORREFERENCIADO

Localidade: LOCALIDADE INHARIM
 Prefeitura: PREFEITURA MUNICIPAL DE VIGOSA DO CEARÁ
 Estado: VIGOSA DO CEARÁ
 País (UF): CE

Area: 1.292.933,73 m²
 129.293,4 ha
 Perimetro (m): 4.796,00 m



ANEXO IX

ZONA

URBANA

LOCALIDADE

DE

LAGOA

DO BARRO

Jupilho

MEMORIAL DESCRITIVO (GEO)

Imóvel: LOCALIDADE LAGOA DO BARRO
Município: VIÇOSA DO CEARÁ U.F: CE - BR
Proprietário: PREFEITURA MUNICIPAL DE VIÇOSA DO CEARÁ
CNPJ nº: 10.462.497/0001-13
Responsável Técnico: ANTONIO GILSON PAULINO VASCONCELOS
Formação: ENGENHEIRO AGRIMENSOR E CARTÓGRAFO
CREA :1914853598
ART: CE20231308384
Área: 756.132,30 m²
Área: 75,6162 ha
Perímetro: 3.451,21 m

Inicia-se a descrição deste perímetro no vértice **V-01**, georreferenciado no Sistema Geodésico Brasileiro, DATUM - SIRGAS2000, MC-39°W, de coordenadas -**3°27'54,348" S** e **-41°7'34,096" W**; deste segue com azimute de 110°00' por uma distância de 508,74m até o vértice **V-02**, de coordenadas **-3°28'00,050" S** e **-41°7'18,627" W**; deste segue com azimute de 169°29' por uma distância de 402,27m até o vértice **V-03**, de coordenadas **-3°28'12,929" S** e **-41°7'16,279" W**; deste segue com azimute de 226°43' por uma distância de 862,44m até o vértice **V-04**, de coordenadas **-3°28'32,123" S** e **-41°7'36,660" W**; deste segue com azimute de 299°21' por uma distância de 621,73m até o vértice **V-05**, de coordenadas **-3°28'22,162" S** e **-41°7'54,189" W**; deste segue com azimute 35°50' por uma distância de 1.056,03m até o vértice **V-01**, ponto inicial da descrição deste perímetro de 3.451,21 m.

VIÇOSA DO CEARÁ-CE, 22/10/2023

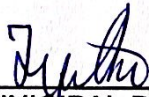

PREFEITURA MUNICIPAL DE VIÇOSA DO CEARÁ
CNPJ nº: 10.462.497/0001-13

**ANTONIO GILSON PAULINO
VASCONCELOS:00395395399**

Assinado digitalmente por ANTONIO GILSON PAULINO VASCONCELOS:00395395399
ID: C=BR, O=ICP-Brasil, OU=07868863000124, OU=Secretaria de Receita Federal do Brasil - RFB,
OU=RFB e CPF A3, OU=(EM BRANCO), OU=presencial, CN=ANTONIO GILSON PAULINO
VASCONCELOS:00395395399
Razão: Eu sou o autor deste documento
Localização: Teresina-FI
Data: 2023.11.28 23:46:22-03'00"
Foxit PDF Editor Versão: 12.1.1

Responsável Técnico: ANTONIO GILSON PAULINO VASCONCELOS
ENGENHEIRO AGRIMENSOR E CARTÓGRAFO - CREA :1914853598
ART: CE20231308384

Av. Major Felizardo de Pinho Pessoa, 322 – Centro
CEP: 62.300-000 – Viçosa do Ceará – Fone/Fax (0xx88) – 3632-1142

PERIMETRO URBANO LOCALIDADE LAGOA DO BARRO

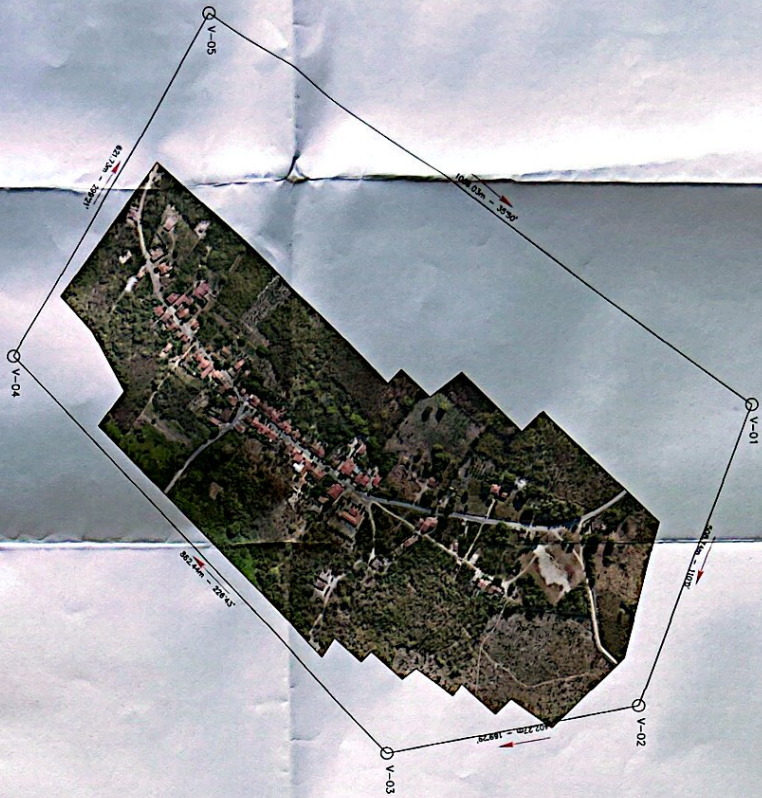

QUADRO DE COORDENADAS

LADOS	Vértices	AZIMUTES	DISTANCIA (m)	COORDENADAS (UTM)		COORDENADAS (GEográficas)	
				N (metros)	E (metros)	Latitude	Longitude
V-01 V-02		110°00'	508,74	9 816 733,03	263 789,55	3°27'54,348" S	41°7'34,088" W
V-02 V-03		169°28'	402,27	9 816 559,90	264 287,56	3°28'00,060" S	41°7'18,827" W
V-03 V-04		228°43'	862,44	9 816 183,38	264 340,94	3°28'12,828" S	41°7'16,279" W
V-04 V-05		289°21'	821,73	9 815 572,22	263 712,99	3°28'32,129" S	41°7'36,660" W
V-05 V-01		35°50'	1.056,03	9 815 877,04	263 171,10	3°28'22,182" S	41°7'54,189" W

Área total : 75.6162 ha * 756.132,30 m² * Perímetro : 3.451,21 m

PLANTA DE LOCALIZAÇÃO VIÇOSA DO CEARÁ

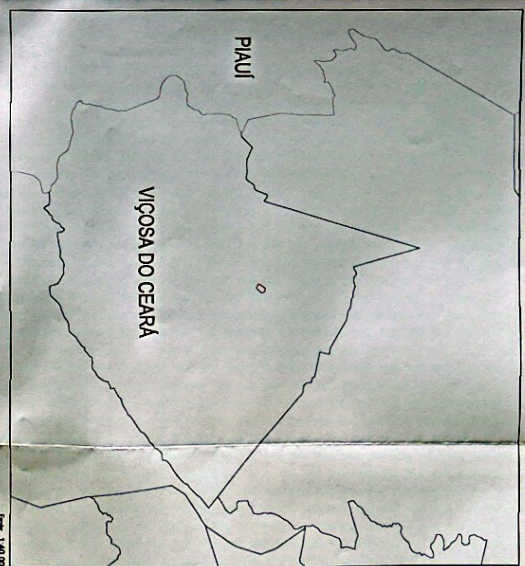

PLANTA DO MONTEL GERENCIAMENTO

Local: LOCALIDADE LAGOA DO BARRO

Projetado por: INSTITUTO MUNICIPAL DE VIÇOSA DO CEARÁ

Outros: VIÇOSA DO CEARÁ

Local (M) de: CE

Data: 31/10/2023

Escala: 1:4.000

Área: 756.162,30 m²

Perímetro: 3.451,21 m

Observações:

Assinatura: [Assinatura]

Carimbo: [Carimbo]



ANEXO X

ZONA

URBANA

LOCALIDADE

DE

PASSAGEM

FLORIDA

Fujita

MEMORIAL DESCRITIVO

Imóvel: LOCALIDADE PASSAGEM FLORIDA
Município: VIÇOSA DO CEARÁ U.F: CE - BR
Proprietário: PREFEITURA MUNICIPAL DE VIÇOSA DO CEARÁ
CNPJ nº: 10.462.497/0001-13
Responsável Técnico: ANTONIO GILSON PAULINO VASCONCELOS
Formação: ENGENHEIRO AGRIMENSOR E CARTÓGRAFO
CREA :1914853598
ART: CE20231308384
Área: 1.560.182,90 m²
Área: 156,0183 ha
Perímetro: 7.269,93 m

Inicia-se a descrição deste perímetro no vértice **V-01**, georreferenciado no Sistema Geodésico Brasileiro, DATUM - SIRGAS2000, MC-39°W, de coordenadas -**3°29'28,755" S** e **-41°14'01,249" W**; deste segue com azimute de 21°18' por uma distância de 195,76m até o vértice **V-02**, de coordenadas **-3°29'22,825" S** e **-41°13'58,931" W**; deste segue com azimute de 105°34' por uma distância de 961,29m até o vértice **V-03**, de coordenadas **-3°29'31,294" S** e **-41°13'28,959" W**; deste com azimute de 62°33' por uma distância de 207,15m até o vértice **V-04**, de coordenadas **-3°29'28,201" S** e **-41°13'22,998" W**; deste com azimute de 109°28' por uma distância de 1.207,29m até o vértice **V-05**, de coordenadas **-3°29'41,383" S** e **-41°12'46,163" W**; deste segue com azimute de 176°48' por uma distância de 1.234,44m até o vértice **V-06**, de coordenadas **-3°30'21,501" S** e **-41°12'44,027" W**; deste segue com azimute de 273°59' por uma distância de 863,40m até o vértice **V-07**, de coordenadas **-3°30'19,481" S** e **-41°13'11,919" W**; deste segue com azimute de 352°29' por uma distância de 1.171,58m até o vértice **V-08**, de coordenadas **-3°29'41,667" S** e **-41°13'16,786" W**; deste segue com azimute 285°59' por uma distância de 1.429,02m até o vértice **V-01**, ponto inicial da descrição deste perímetro de 7.269,93 m.

VIÇOSA DO CEARÁ-CE, 06/11/2023

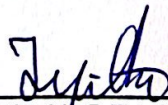

PREFEITURA MUNICIPAL DE VIÇOSA DO CEARÁ
CNPJ nº: 10.462.497/0001-13

**ANTONIO GILSON PAULINO
VASCONCELOS:00395395399**

Assinado digitalmente por ANTONIO GILSON PAULINO VASCONCELOS.00395395399
ND: C=BR, O=ICP-Brasil, OU=0768886300124, OU=Secretaria de Receita Federal do Brasil - RFB, OU=RFB e-
CPF-A3, OU=(EM BRANCO), OU=presencial, CN=ANTONIO GILSON PAULINO VASCONCELOS.00395395399
Razão: Eu sou o autor deste documento
Localização: Teresina-PI
Data: 2023.11.28 23:33:23-03'00"
Fonte PDF Editor Versão: 12.1.1

Responsável Técnico: ANTONIO GILSON PAULINO VASCONCELOS
ENGENHEIRO AGRIMENSOR E CARTÓGRAFO - CREA :1914853598
ART: CE20231308384

Av. Major Felizardo de Pinho Pessoa, 322 – Centro
CEP: 62.300-000 – Viçosa do Ceará – Fone/Fax (0xx88) – 3632-1142

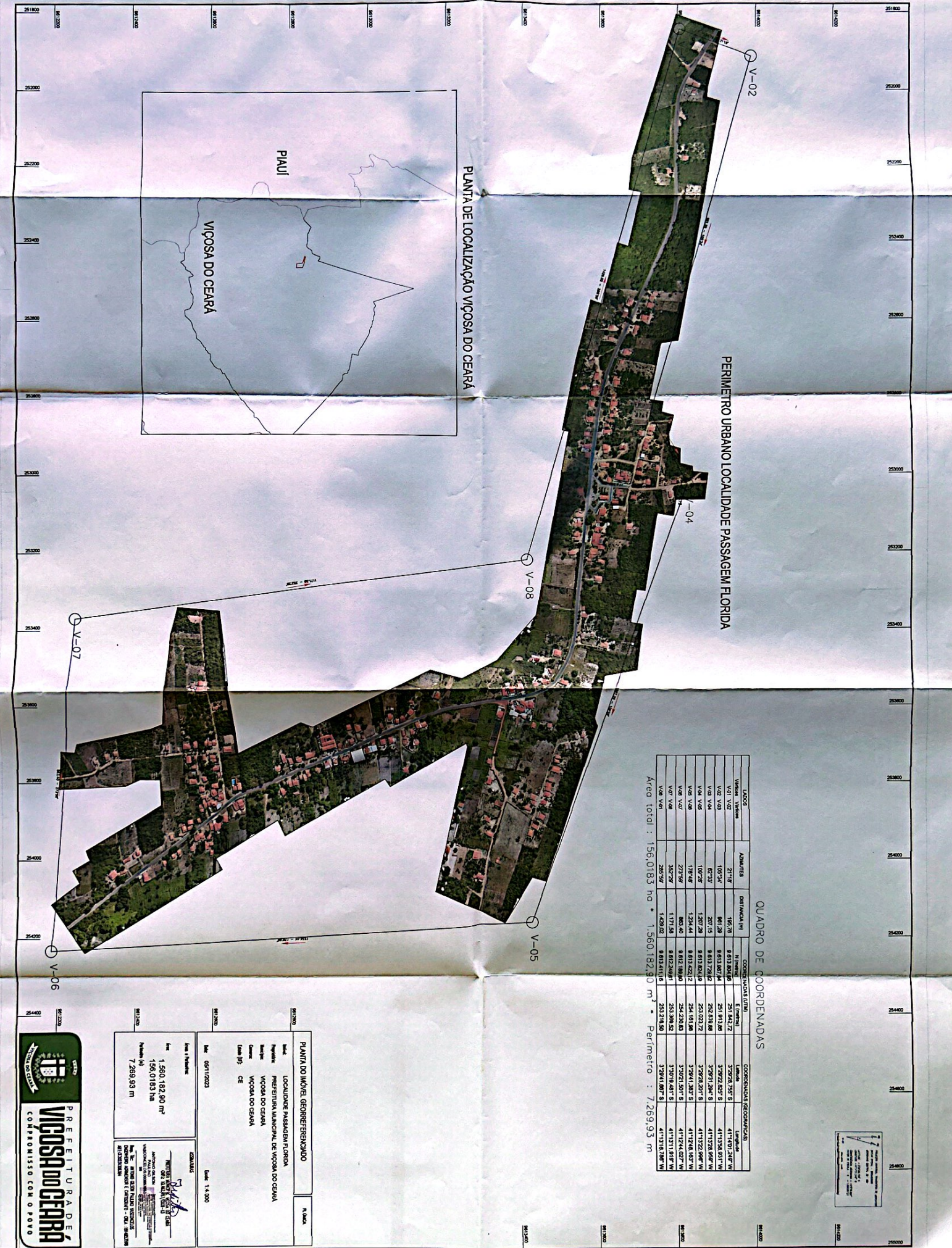

QUADRO DE COORDENADAS

Lote	Lados	Área m ²	Distância (m)	COORDENADAS (UTM)	
				X (m)	Y (m)
V-01	Vigosa	211,8	195,78	8.813.800,99	251.842,72
V-02	V-03	103,34	801,28	8.813.807,34	251.813,86
V-03	V-04	62,33	207,15	8.813.728,72	252.033,88
V-04	V-05	1.207,28	1.207,28	8.813.808,19	252.022,72
V-05	V-06	179,48	1.228,44	8.813.822,12	254.011,86
V-06	V-07	273,99	808,40	8.812.989,80	252.202,83
V-07	V-08	262,99	1.173,38	8.812.248,91	252.202,83
V-08	V-01	1.429,02	8.813.811,65	252.218,20	1.207,28

Área total : 156.018,3 ha * 1.560.182,90 m² * Perímetro : 7.269,93 m

PLANTA DO IMÓVEL GEORREFERENCIADO

Localidade: PASSAGEM FLORIDA
 Prefeitura MUNICIPAL DE VIGOSA DO CEARÁ
 Município: VIGOSA DO CEARÁ
 Estado: CE

Área: 1.560.182,90 m²
 Perímetro: 7.269,93 m

Escala: 1:4.000

Projeto: PASSAGEM FLORIDA - PERÍMETRO URBANO
 Autor: [Assinatura]
 Data: 05/11/2023



ANEXO XI

ZONA

URBANA

LOCALIDADE

DE

QUEIMADAS

Jyitho

MEMORIAL DESCRITIVO

Imóvel: LOCALIDADE QUEIMADAS
Município: VIÇOSA DO CEARÁ U.F: CE - BR
Proprietário: PREFEITURA MUNICIPAL DE VIÇOSA DO CEARÁ
CNPJ nº: 10.462.497/0001-13
Responsável Técnico: ANTONIO GILSON PAULINO VASCONCELOS
Formação: ENGENHEIRO AGRIMENSOR E CARTÓGRAFO
CREA :1914853598
ART: CE20231308384
Área: 1.869.200,70 m²
Área: 186,9201 ha
Perímetro: 5.580,04 m

Inicia-se a descrição deste perímetro no vértice **V-01**, georreferenciado no Sistema Geodésico Brasileiro, DATUM - SIRGAS2000, MC-39°W, de coordenadas - **3°39'37,176" S** e **-41°5'12,312" W**; deste segue com azimute de 257°21' por uma distância de 1.729,97m até o vértice **V-02**, de coordenadas **-3°39'49,366" S** e **-41°6'07,027" W**; deste segue com azimute de 349°59' por uma distância de 1.275,76m até o vértice **V-03**, de coordenadas **-3°39'08,459" S** e **-41°6'14,112" W**; deste segue com azimute de 72°33' por uma distância de 1.087,72m até o vértice **V-04**, de coordenadas **-3°38'57,924" S** e **-41°5'40,470" W**; deste segue com azimute 144°05' por uma distância de 1.486,59m até o vértice **V-01**, ponto inicial da descrição deste perímetro de 5.580,04 m.

VIÇOSA DO CEARÁ-CE, 06/11/2023

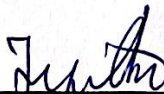

PREFEITURA MUNICIPAL DE VIÇOSA DO CEARÁ
CNPJ nº: 10.462.497/0001-13

ANTONIO GILSON PAULINO
VASCONCELOS:003953953

99

Assinado digitalmente por ANTONIO GILSON PAULINO
VASCONCELOS:00395395399
ND: C=BR, O=ICP-Brasil, OU=07868863000124, OU=Secretaria da Receita Federal
do Brasil - RFB, OU=RFB e-CPF A3, OU=(EM BRANCO), OU=presencial, CN=
ANTONIO GILSON PAULINO VASCONCELOS:00395395399
Razão: Eu sou o autor deste documento
Localização: Teresina-PI
Data: 2023.11.28 23:11:16-03'00"
Foxit PDF Editor Versão: 12.1.1

Responsável Técnico: ANTONIO GILSON PAULINO VASCONCELOS
ENGENHEIRO AGRIMENSOR E CARTOGRAFO - CREA :1914853598
ART: CE20231308384

Av. Major Felizardo de Pinho Pessoa, 322 – Centro
CEP: 62.300-000 – Viçosa do Ceará – Fone/Fax (0xx88) – 3632-1142

1 / 1

PERIMETRO URBANO LOCALIDADE QUEIMADAS

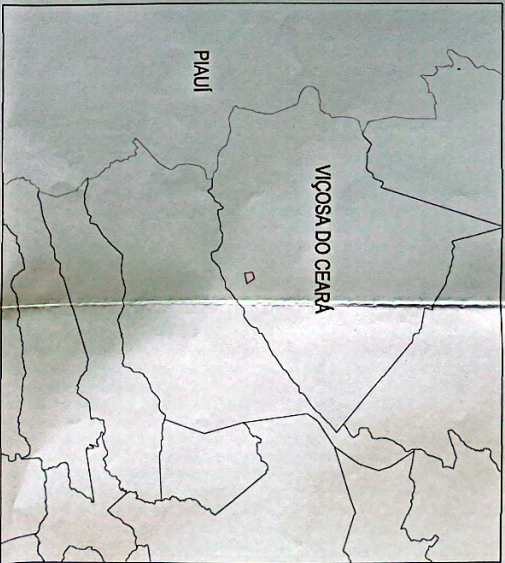
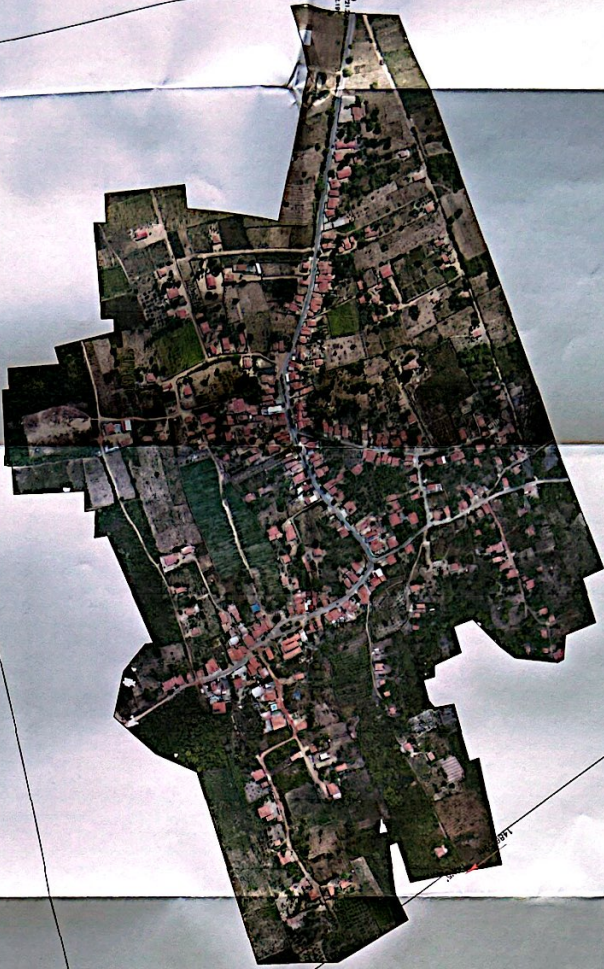

LADOS	VALORES	AZIMUTES	COORDENADAS (UTM)			COORDENADAS (GEOGRÁFICAS)	
			DISTÂNCIA (m)	N (metros)	E (metros)	Latitude	Longitude
V01 V02	257,21'	1728,97	9.593.148,84	268.215,98	3°39'37,170" S	41°12'31,212" W	
V02 V03	348,59'	1275,76	9.594.770,36	268.527,80	3°39'49,366" S	41°10'07,027" W	
V03 V04	72,53'	1087,72	9.596.026,72	268.306,25	3°39'08,465" S	41°14,112" W	
V04 V01	144,05'	1488,59	9.596.352,81	267.343,95	3°38'57,624" S	41°19'40,470" W	

Área total : 186,9201 ha * 1,869.200,70 m² * Perímetro : 5.580,04 m

PLANTA DO IMÓVEL, GEORREFERENCIADO

LOCALIDADE QUEIMADAS
 PREFEITURA MUNICIPAL DE VIGOSA DO CEARÁ
 VIGOSA DO CEARÁ
 CEARÁ

Área: 1.869,200,70 m²
 186.9201 ha

5.580,04 m

31/10/2023

1:4.000

ANTONIO DA SILVA
 REGISTRADO Nº 1000/13
 VIGOSA DO CEARÁ - CE



ANEXO XII

ZONA URBANA LOCALIDADE DE VAMBIRA

J. J. J.

MEMORIAL DESCRITIVO

Imóvel: LOCALIDADE VAMBIRA
Município: VIÇOSA DO CEARÁ U.F: CE - BR
Proprietário: PREFEITURA MUNICIPAL DE VIÇOSA DO CEARÁ
CNPJ nº: 10.462.497/0001-13
Responsável Técnico: ANTONIO GILSON PAULINO VASCONCELOS
Formação: ENGENHEIRO AGRIMENSOR E CARTÓGRAFO
CREA :1914853598
ART: CE20231308384
Área: 5.304.010,79 m²
Área: 530,4011 ha
Perímetro: 10.165,13 m

Inicia-se a descrição deste perímetro no vértice **V-01**, georreferenciado no Sistema Geodésico Brasileiro, DATUM - SIRGAS2000, MC-39°W, de coordenadas -**3°37'31,806" S** e -**41°9'21,996" W**; deste segue com azimute de 64°06' por uma distância de 1.224,61m até o vértice **V-02**, de coordenadas -**3°37'14,488" S** e -**41°8'46,267" W**; deste segue com azimute de 179°41' por uma distância de 973,74m até o vértice **V-03**, de coordenadas -**3°37'46,179" S** e -**41°8'46,173" W**; deste segue com azimute de 128°21' por uma distância de 982,20m até o vértice **V-04**, de coordenadas -**3°38'06,079" S** e -**41°8'21,272" W**; deste segue com azimute de 181°19' por uma distância de 1.257,26m até o vértice **V-05**, de coordenadas -**3°38'46,985" S** e -**41°8'22,305" W**; deste segue com azimute de 264°30' por uma distância de 2.518,49m até o vértice **V-06**, de coordenadas -**3°38'54,629" S** e -**41°9'43,535" W**; deste segue com azimute de 355°17' por uma distância de 1.485,96m até o vértice **V-07**, de coordenadas -**3°38'06,421" S** e -**41°9'47,370" W**; deste segue com azimute de 87°03' por uma distância de 688,47m até o vértice **V-08**, de coordenadas -**3°38'05,327" S** e -**41°9'25,094" W**; deste segue com azimute 5°10' por uma distância de 1.034,40m até o vértice **V-01**, ponto inicial da descrição deste perímetro de 10.165,13 m.

VIÇOSA DO CEARÁ-CE, 06/11/2023

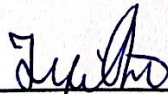

PREFEITURA MUNICIPAL DE VIÇOSA DO CEARÁ
CNPJ nº: 10.462.497/0001-13

**ANTONIO GILSON PAULINO
VASCONCELOS:00395395399**

Assinado digitalmente por ANTONIO GILSON PAULINO VASCONCELOS:00395395399
ID: C=BR, O=ICP-Brasil, OU=07868863000124, OU=Secretaria de Receita Federal do Brasil - RFB, OU=RFB e-CPF A3, OU=(EM BRANCO), OU=presencial, CN=ANTONIO GILSON PAULINO VASCONCELOS:00395395399
Resol: Es sei o autor deste documento
Localizador: Tereza-PI
Data: 2023.11.28 23:16:37-0300'
Foxit PDF Editor Versão: 12.1.1

Responsável Técnico: ANTONIO GILSON PAULINO VASCONCELOS
ENGENHEIRO AGRIMENSOR E CARTÓGRAFO - CREA :1914853598
ART: CE20231308384

Av. Major Felizardo de Pinho Pessoa, 322 – Centro
CEP: 62.300-000 – Viçosa do Ceará – Fone/Fax (0xx88) – 3632-1142

PERIMETRO URBANO LOCALIDADE VAMBIRA

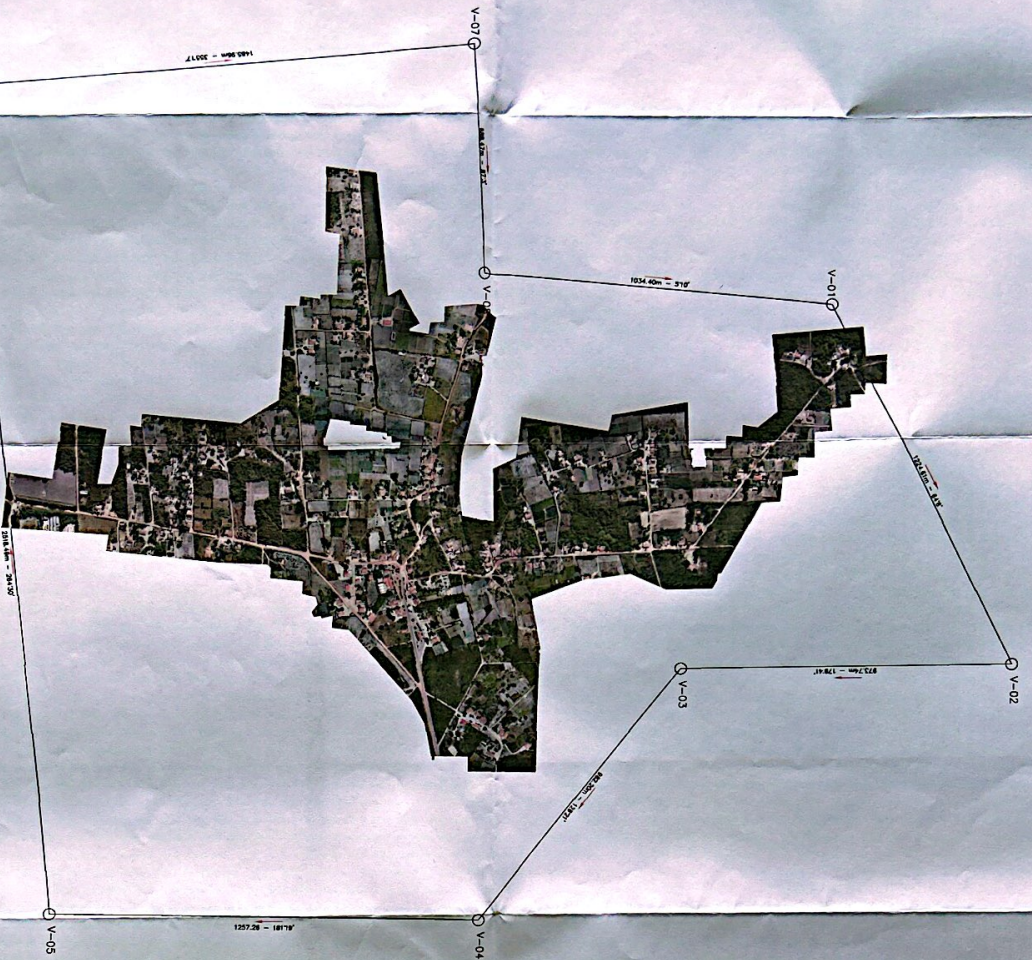

PLANTA DE LOCALIZAÇÃO VÍCOSA DO CEARÁ

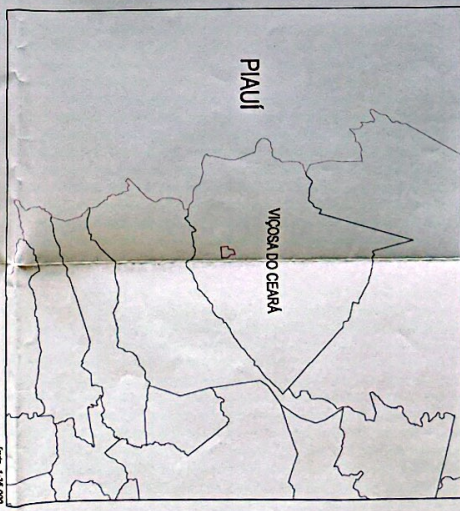

QUADRO DE COORDENADAS

LOCAL	AMPLITUDE	COORDENADA ESTE	COORDENADA NOROCCIDENTAL
V-01	178.41°	508.803.371	200.486.421
V-02	178.41°	508.803.371	200.486.421
V-03	178.41°	508.803.371	200.486.421
V-04	178.41°	508.803.371	200.486.421
V-05	178.41°	508.803.371	200.486.421
V-06	178.41°	508.803.371	200.486.421

Área total : 530.401,79 m² * Perímetro : 10.165,13 m

PLANTA DO IMÓVEL, GEORREFERENCIADO

Local: LOCALIDADE VAMBIRA
Município: PREFEITURA MUNICIPAL DE VÍCOSA DO CEARÁ
Estado: VÍCOSA DO CEARÁ
País (UF): CE

Data: 09/11/2023

Área: 530.401,79 m²
Perímetro: 10.165,13 m

ESCRITÓRIO:
 REGISTRO MUNICIPAL DE VÍCOSA DO CEARÁ
 VÍCOSA DO CEARÁ - CE

Assinatura: [Assinatura]

Nome: ARNON ALVES FALCÃO RODRIGUES
Cargo: DISTRIBUIDOR (CARTÓRIO) - OAB - 101.055/13

